

AYT REHBERİ

(ALAN YETERLİLİK SINAVI)

Psikolojik Danışma ve Rehberlik Servisi

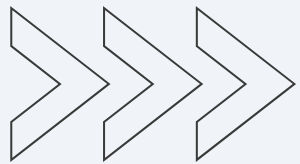



SAYISAL ALANDAN SINAVA GİRECEK OLAN ÖĞRENCİLERİN ÇÖZECEĞİ TESTLER

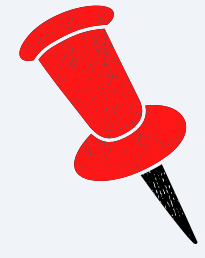

Matematik-2
(40 Soru)

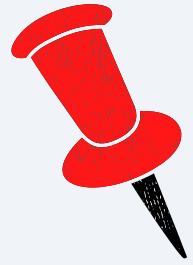

***Fen Bilimleri-2**
(Fizik 14 soru,
Kimya 13 soru,
Biyoloji 13 soru)

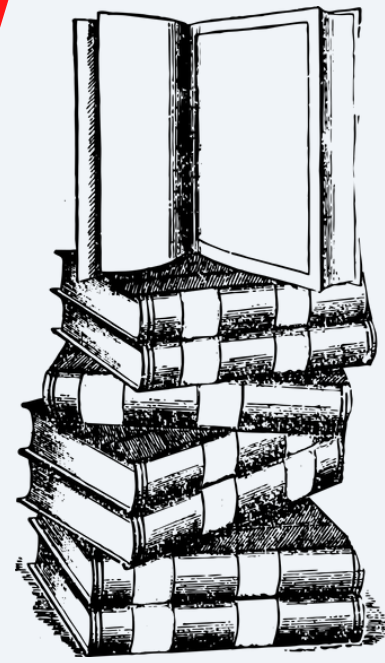

EŞİT AĞIRLIK ALANDAN SINAVA GİRECEK OLAN ÖĞRENCİLERİN ÇÖZECEĞİ TESTLER

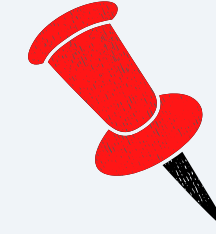

***Matematik-2**
(40 Soru)

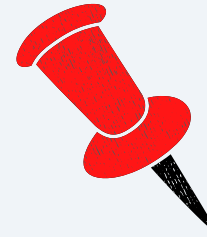
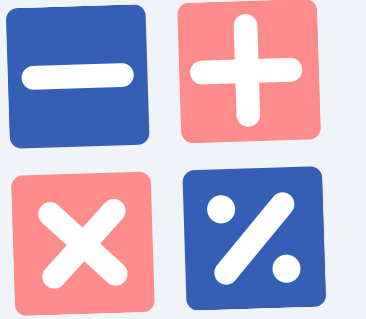

***Türk Dili ve Edebiyatı-Sosyal
Bilimler 1**
(Türk Dili ve Edebiyatı 24 soru,
Tarih 10 soru,
Coğrafya 6 soru)

SÖZEL ALANDAN SINAVA GİRECEK OLAN ÖĞRENCİLERİN ÇÖZECEĞİ TESTLER



*Türk Dili ve Edebiyatı-Sosyal Bilimler 1

Türk Dili ve Edebiyatı 24 soru,
Tarih 10 soru,
Coğrafya 6 soru

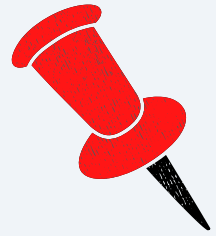

*Sosyal Bilimler 2

Tarih 11 soru,
Coğrafya 11 soru,
Felsefe Grubu
(Felsefe, Psikoloji, Sosyoloji, Mantık) 12 soru,
Din Kültürü ve Ahlak Bilgisi 6 soru

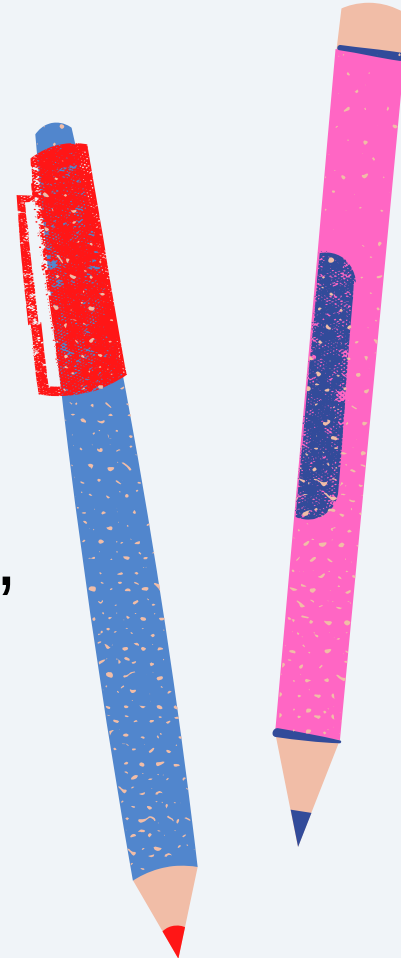

YDT

(Yabancı Dil Testi)

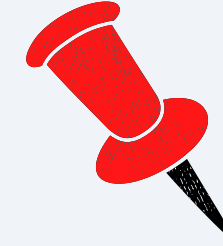

80 Soru



YKS Baraj Puanları

200 PUAN ÜZERİ ALANLAR

TYT puanından 200 puan ve üzeri alanlar, isterlerse puanlarını bir sonraki yıl kullanabilecekler.

180 PUAN ÜZERİ ALANLAR

Sözel, Sayısal, Eşit Ağırlık ve Dil puan türlerinde 180 puan ve üzeri alanlar LİSANS (4 yıllık bölümler) programlarını tercih edebilecekler.

150 PUAN ÜZERİ ALANLAR

TYT testinden 150 puan ve üzeri alanlar 2. oturum (Alan Yeterlilik Testi) sınavına girme ve ÖNLİSANS (2 yıllık bölümler) ve ÖZEL YETENEK SINAVI ile öğrenci alan bölümleri tercih etme hakkı elde edecek.



HUKUK
Eşit Ağırlık
125 bin



ÖĞRETMENLİK
300 bin



MİMARLIK
Sayısal
250 bin



MÜHENDİSLİK
Sayısal
300 bin



TIP
Sayısal
50 bin



ECZACILIK
Sayısal
100 bin



DIŞ HEKİMLİĞİ
Sayısal
80 bin

